

Factsheet Tozo-regeling Rotterdam.

1. Aantallen aanvragen en aanvragers

Per medio december 2020 hebben het volgende aantal ondernemers een aanvraag gedaan:

Tozo 1 **15.890**

Tozo 2 **8.331**

Tozo 3 **5.741**

Zelfstandig ondernemers kunnen een lening bedrijfskrediet en/of een uitkering levensonderhoud aanvragen. In afwachting van het definitieve besluit op een uitkering levensonderhoud kunnen ondernemers een voorschot krijgen. Sommige ondernemers hebben meerdere aanvragen gedaan. Ondernemers hebben vooral een uitkering levensonderhoud aangevraagd en in mindere mate een lening bedrijfskrediet. De aantallen zijn te vinden in de grafiek rechts. Bij de meeste aanvragers van een uitkering levensonderhoud is minimaal 1 aanvraag toegekend (resp. 87%, 90% en 96% voor Tozo 1, 2 en 3).

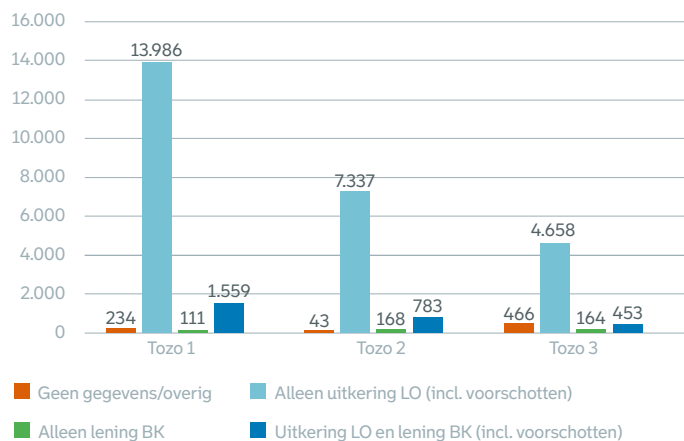

Aantal unieke aanvragers naar soort voorziening, per regeling (peildatum 18-12-2020)

Aanvragers van een lening bedrijfskrediet hebben relatief minder vaak een toekenning gehad. Vooral bij Tozo 3 is op een deel van de aanvragen nog niet beslist. Bij 15% stond nog minimaal één beslissing open.

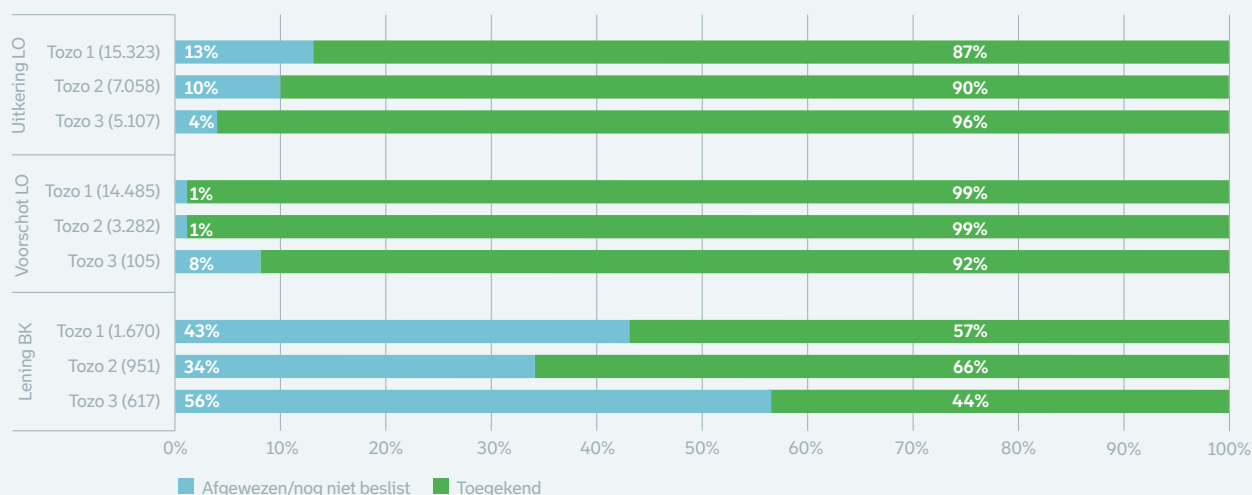

Percentage unieke aanvragers met in elk geval één toekenning naar soort voorziening, per regeling (peildatum 18-12-2020)



2. Kenmerken Tozo 2-aanvragers

De zelfstandig ondernemers die de Tozo 2-regeling hebben aangevraagd (n= 8.252) hebben de volgende kenmerken, vergeleken met alle zelfstandigen in Rotterdam (n= 40.990). NB Het gaat bij Tozo 2 om unieke aanvragers met een aanvraag, waarop een besluit is genomen.

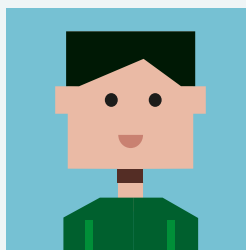
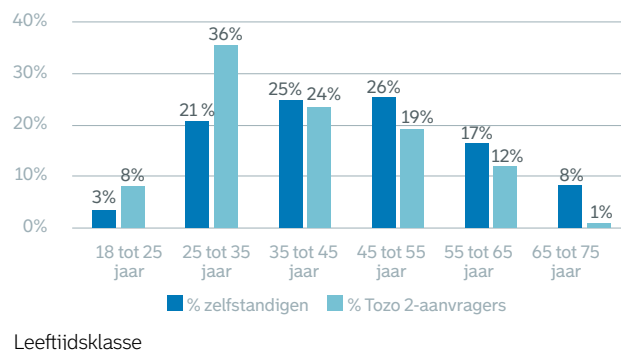
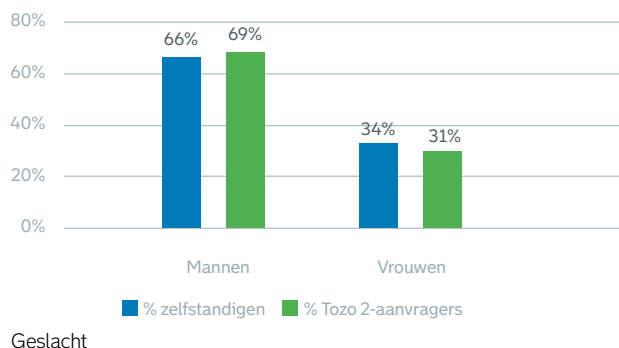

De meeste Tozo 2-aanvragers zijn mannen (69%)

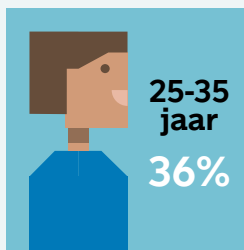

Een ruime meerderheid van de aanvragers valt in de leeftijds-klassen **25-35 jaar** (36%) en **35-45 jaar** (24%).

De gemiddelde leeftijd van Tozo 2-aanvragers is 39 jaar.

Tozo 2-aanvragers zijn in vergelijking met alle Rotterdamse zelfstandigen minder vaak hoog opgeleid. Ook zijn zij vaker alleenstaand. Dit laatste heeft waarschijnlijk te maken met de partnerinkomenstoets bij de Tozo 2-regeling, waardoor er minder gehuwden/samenwonenden voorkomen onder de Tozo 2-aanvragers.

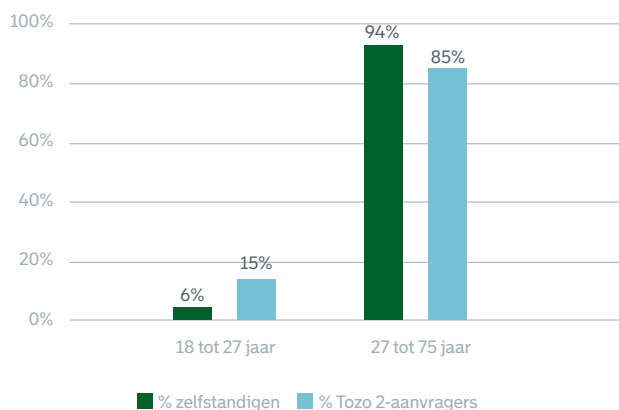

Verdeling 27- en 27+

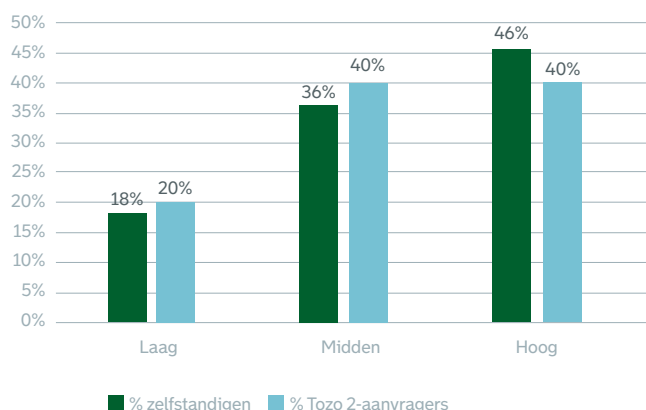

Opleidingsniveau

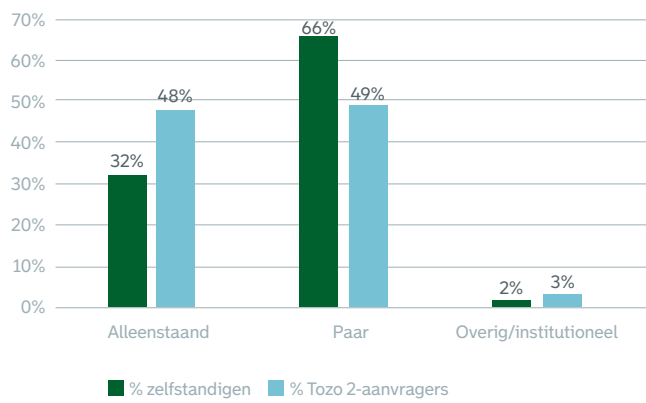

Huishoudenssamenstelling

Gebieds- en sectorgegevens

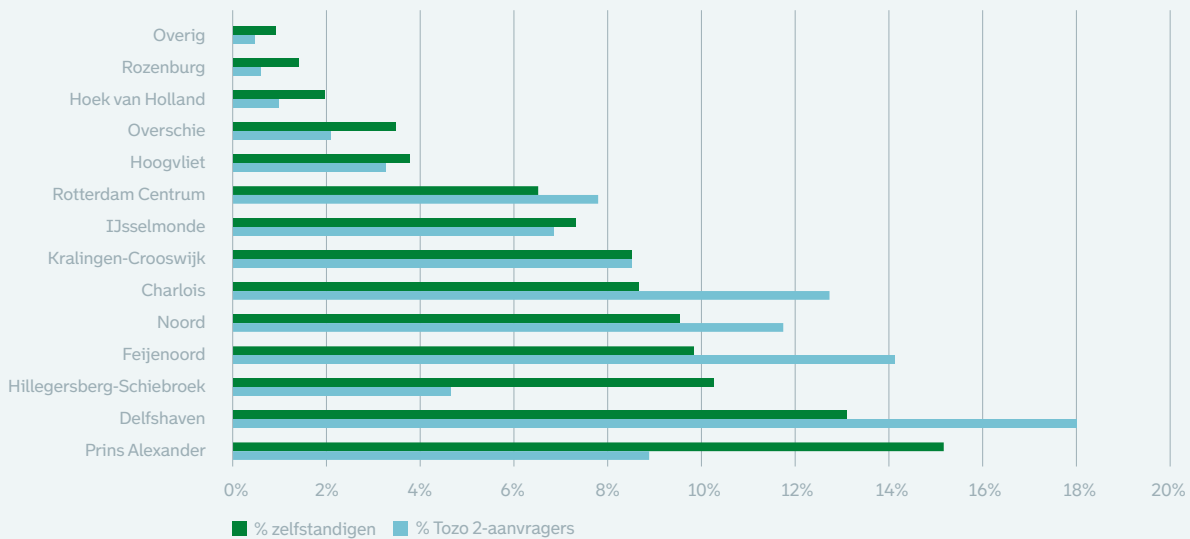

Gebied

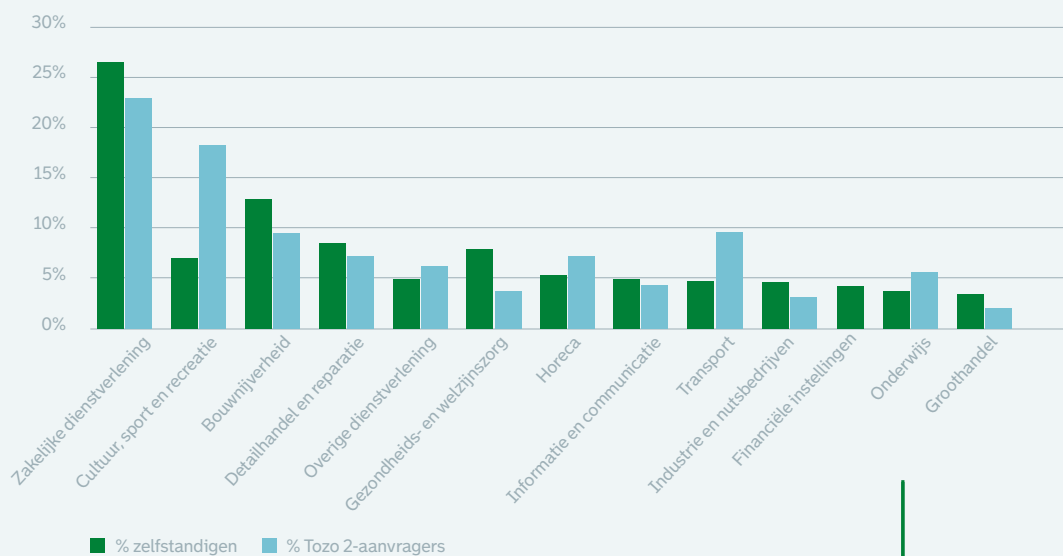

Sector



Oververtegenwoordiging in Tozo 2

Onder de Tozo 2-aanvragers zijn de volgende groepen oververtegenwoordigd vergeleken met alle zelfstandigen in Rotterdam:

Leeftijdsgroepen	18-25 jaar en 25-35 jaar
Opleidingsniveau	Meer laag- en middenopgeleid
Sectoren	Cultuur, sport en recreatie, Horeca en Transport
Gebieden	Delfshaven, Feijenoord, Charlois en Noord

Tozo 2-aanvragers per wijk

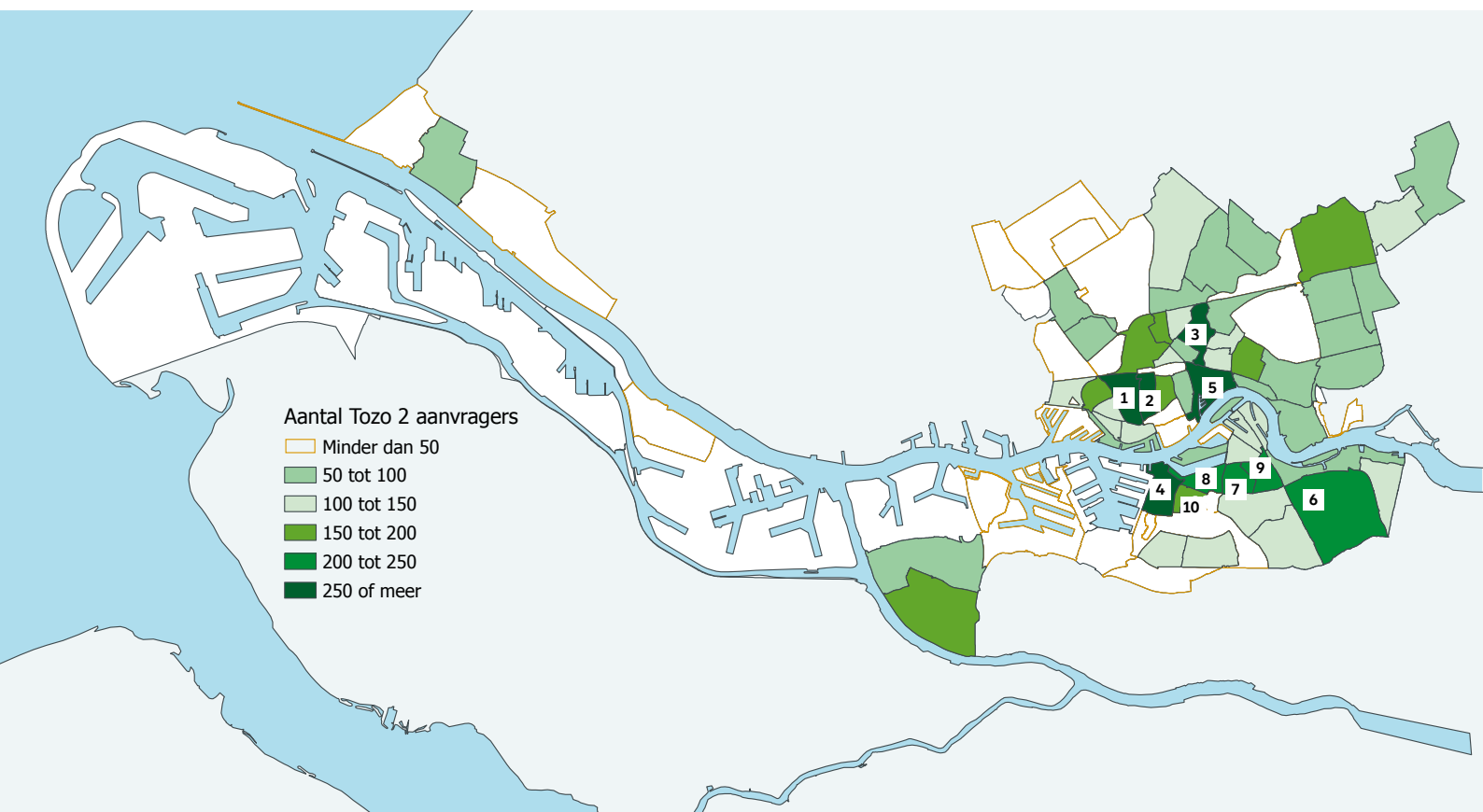

Top 10 wijken Tozo 2-aanvragers (aantallen)

1.	Nieuwe Westen	403	6.	Groot IJsselmonde	233
2.	Middelland	299	7.	Bloemhof	231
3.	Oude Noorden	271	8.	Tarwewijk	211
4.	Oud Charlois	262	9.	Hillesluis	202
5.	Stadsdriehoek	262	10.	Carnisse	195

3. Kenmerken ondernemingen

Geen van de Tozo 2-aanvragers heeft meerdere bedrijven op één naam staan. De ondernemingen van de Tozo 2-aanvragers hebben de volgende kenmerken:

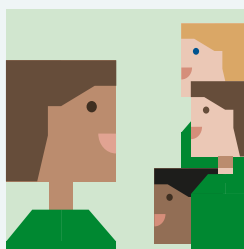

1 medewerker in dienst 84%
2 tot 11 medewerkers 15%

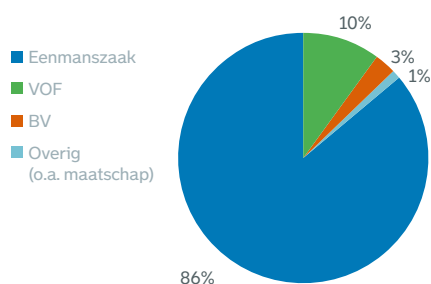

Rechtsvorm Tozo 2-aanvragers

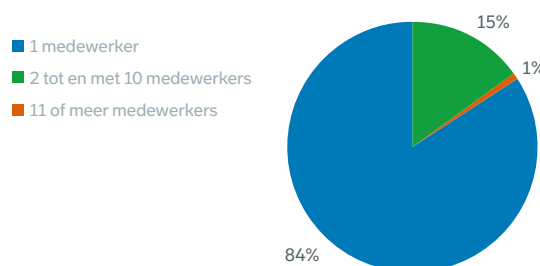

Grootte van de onderneming Tozo 2-aanvragers

De onderneming van Tozo 2-aanvragers bestaat gemiddeld ruim 7 jaar, 20% bestaat korter dan 2 jaar, 37% tussen de 2 en 4 jaar en 43% 5 jaar of langer.

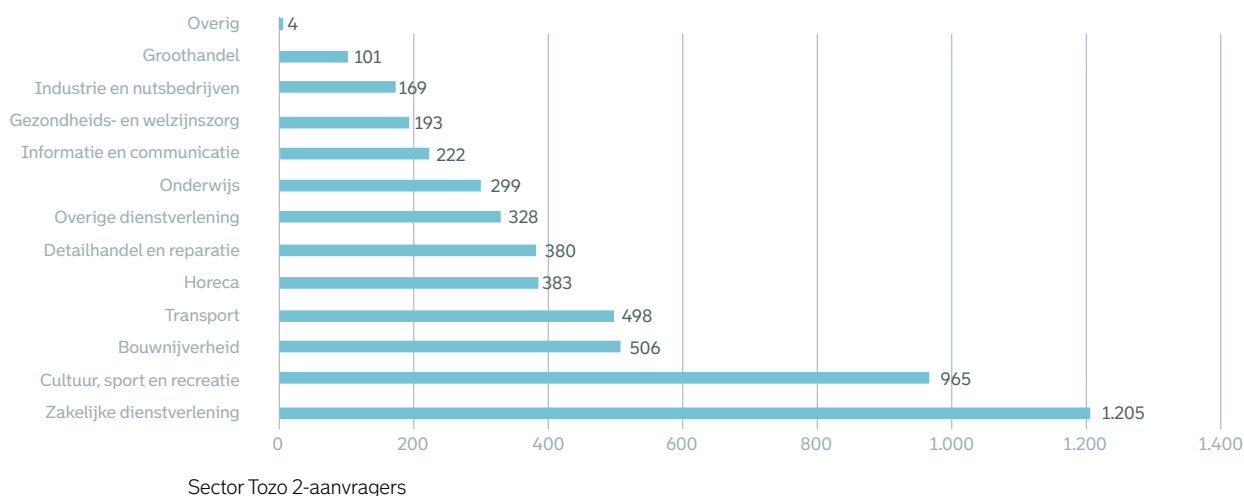
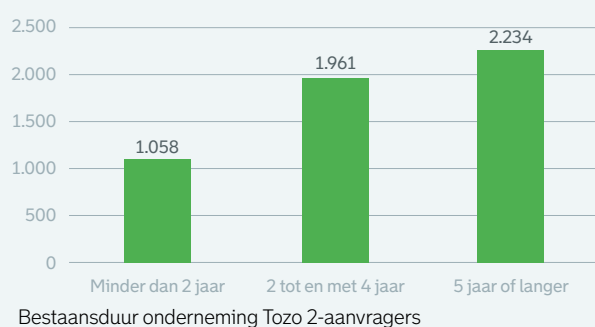

Sector Tozo 2-aanvragers

De grootste aantallen Tozo 2-aanvragers vallen onder de de sector Cultuur, sport en recreatie en Zakelijke dienstverlening. Samen vormen zij 41% van alle Tozo 2-aanvragers. Overige dienstverlening omvat onder meer haar- en schoonheidsverzorging.

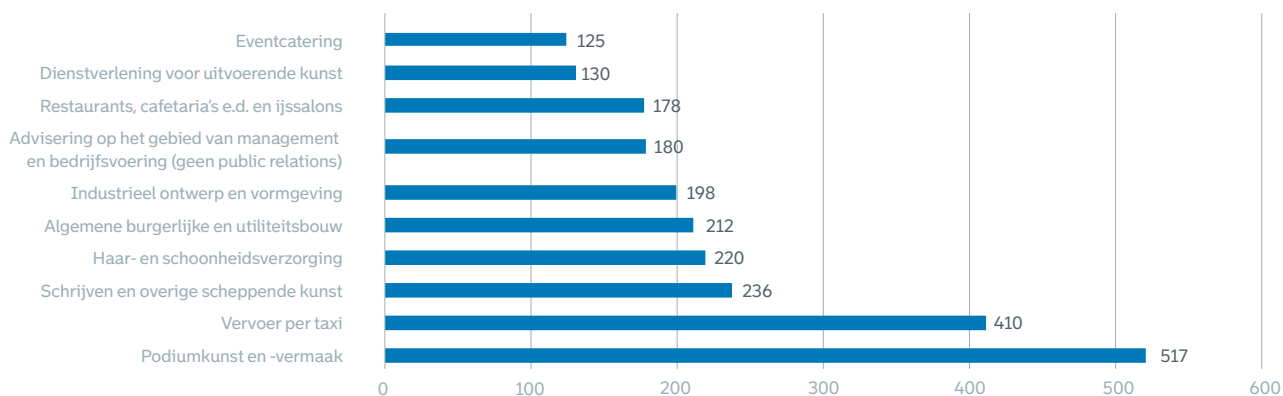

Top 10 economische activiteiten Tozo 2-aanvragers (SBI-klasse)

De top 10 economische activiteiten zijn vooral gerelateerd aan de culturele sector, transport, overige dienstverlening, bouw, zakelijke dienstverlening en horeca.

4. Perspectief

Welk perspectief hebben Tozo 2-aanvragers? Is Tozo een tijdelijke aanvulling op het inkomen en gaan de ondernemers aan het einde van de coronacrisis door met hun onderneming? Of is er meer kans op faillissement en komen zij mogelijk in de bijstand terecht?

Tozo 1-aanvragers die ook Tozo 2 aanvragen

Het percentage Tozo 2-aanvragers dat ook Tozo 1 heeft aangevraagd is **46%**. Hoofdrede voor wel of niet aanvragen is waarschijnlijk de partnerinkomenstoets, die voor de Tozo 2 en Tozo 3-regeling geldt.

Reden instroom in de bijstand

In de cijfers van de bijstand is iets meer instroom vanwege bedrijfsbeëindiging in september 2020, vergeleken met januari 2020.

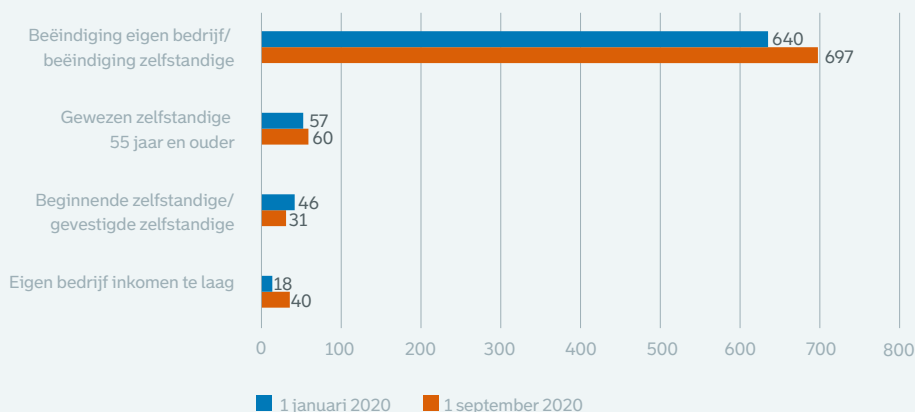

Reden instroom in de bijstand (per 1 januari en 1 september 2020)

Faillissementen

De regio Rijnmond volgt de Nederlandse trend. In de tweede helft van 2020 zijn de aantallen faillissementen lager dan in de tweede helft van 2019, vermoedelijk vanwege de steunmaatregelen van de Rijksoverheid. Het aantal faillissementen in de regio Rijnmond in **januari 2020** was **38**, in **september 2020** was dit **22**.

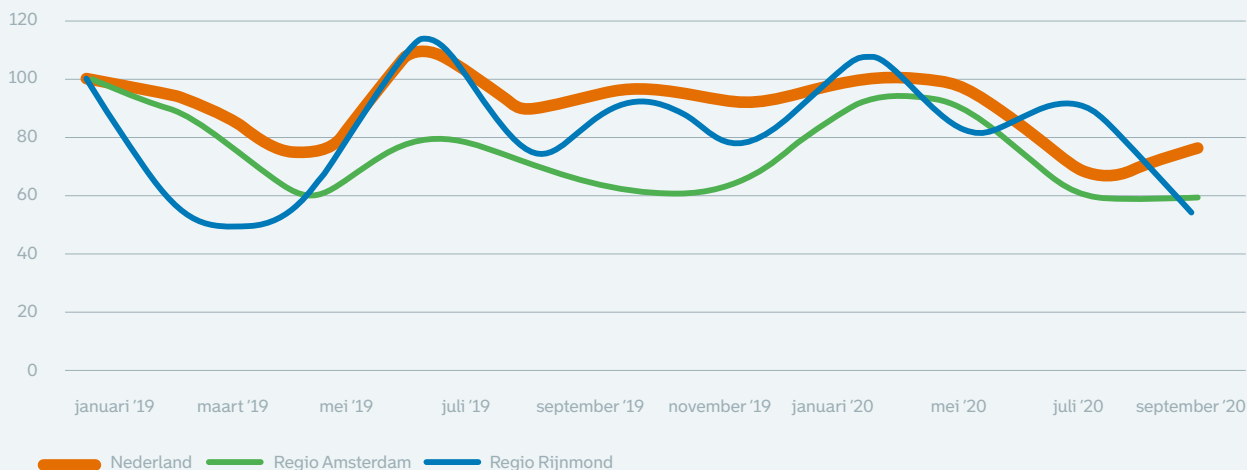

Failissementen regio Amsterdam, regio Rijnmond en Nederland, 2019-2020, index

De volgende grafieken geven zicht op de financiële situatie van de Tozo 2-aanvragers (huishoudensinkomen en vermogen) ten opzichte van alle zelfstandigen. De gegevens zijn afkomstig van het CBS (2019).

Inkomensverdeling

Onderstaande grafiek laat het huishoudensinkomen van alle zelfstandigen en van de Tozo 2-aanvragers zien, als percentage ten opzichte van het wettelijk sociaal minimum.

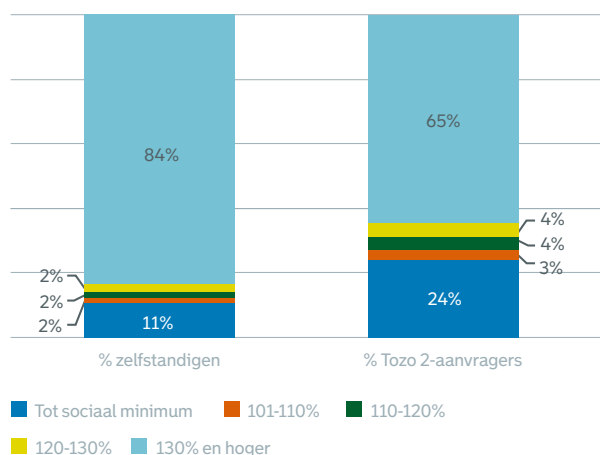

Huishoudensinkomen als percentage van het sociaal minimum

In totaal gaat het naar schatting om **2.000** Tozo 2-aanvragers met een huishoudensinkomen tot het sociaal minimum, waarvan **1.120** alleenstaande Tozo 2-aanvragers, **735** gehuwde/samenwonende aanvragers en **145** overig/institutioneel.

De Tozo-regeling vult het inkomen van zelfstandig ondernemers aan tot het sociaal minimum. Van driekwart van de Tozo 2-aanvragers lijkt het huishoudensinkomen sinds het begin van 2019 dermate gedaald dat zij een beroep moeten doen op de regeling. De veronderstelling is dat dit bij een belangrijk deel van deze groep het gevolg is van de coronapandemie.

Het sociaal minimum staat gelijk aan de bijstandsnorm, die is gerelateerd aan de huishoudenssamenstelling. In 2019 bedroeg het netto sociaal minimum voor alleenstaanden € 1.026 per maand, voor gehuwden en samenwonenden € 1.465 per maand.

In 2019, dus nog voor de coronapandemie, had rond een kwart van de Tozo 2-aanvragers een huishoudensinkomen tot het sociaal minimum. Van alle Rotterdamse zelfstandigen had rond een tiende een dergelijk inkomen.

Vermogen

Voor de grafiek hiernaast is gekeken in hoeverre het vermogen van het huishouden van de zelfstandigen en de Tozo 2-aanvragers zich onder of boven de grens van het vrij te laten vermogen in het kader van de Participatiewet bevindt (vermogensgrens).

In 2019, dus voor de coronapandemie, had ruim de helft van de Tozo 2-aanvragers geen vermogen of een vermogen onder de vermogensgrens. Bij alle Rotterdamse zelfstandigen bedraagt dit percentage minder dan 40%.

De vermogensgrens bedroeg in 2019 voor alleenstaanden € 6.120, voor alleenstaande ouders en gehuwden/samenwonenden € 12.040. Een kanttekening bij deze gegevens is dat van 40% van de zelfstandigen het vermogen onbekend is.

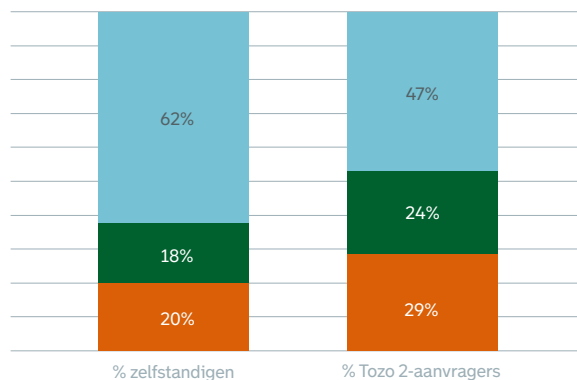

Geen/negatief vermogen Vermogen tot vermogensgrens
Vermogen vanaf vermogensgrens

Vermogen

Colofon:

Onderzoek en Business Intelligence (OBI)
Postbus 70032, 3000 LP Rotterdam
Telefoon: 010 - 267 15 00
<https://onderzoek010.nl/documents/Werk-en-inkomen>

Auteurs:

Dave Bruggeling (contactpersoon), Paul de Graaf,
Justine Anschutz, Frans Moors
d.bruggeling@rotterdam.nl
jm.anschutz@rotterdam.nl
Februari 2021

Gebruikte bronnen:

Gemeentelijke registratie data W&I, 2020, bewerking OBI
Gegevens vestigingsregister Rotterdam
(Kamer van Koophandel), 2020
SSB CBS 2018, 2019, bewerking OBI
www.arbeidsmarktinzicht.nl

Voor de precieze bronnen en achtergrond van deze cijfers verwijzen we u naar de onderzoeksverantwoording.

Ontwerp:

Buro voor de Boeg

